

METAREX

Metaldeído 5,0% (p/p)

COMPOSIÇÃO

Metaldeído.....5,0% (p/p)
 Benzoato de Denatonium.....0,02% (p/p)
 Conservante, corante e inertes q.s.p.....100% (p/p)

FÓRMULA BRUTA

C₈ H₁₆ O₄

FÓRMULA ESTRUTURAL

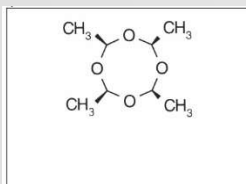

NOME QUÍMICO: r-2,c-4,c-6,c-8-tetramethyl-1,3,5,7-tetroxocane

NÚMERO CAS: 108-62-3

TIPO FORMULAÇÃO

Isca Granulada

CLASSE

Moluscicida

APRESENTAÇÃO:

Embalagem primária: Saco e Balde Plástico

DADOS TOXICOLÓGICOS DO PRODUTO

DL₅₀ Oral Aguda: >2.000 mg/KgDL₅₀ Dermal Aguda: > 2.000 mg/KgCL₅₀ Inalatória Aguda: Não Disponível

Irritabilidade Dérmica: Não Irritante

Sensibilizante Cutâneo: Não Sensibilizante

MECANISMOS DE AÇÃO

Funciona atacando as células produtoras de muco da lesma - as do trato digestivo¹ - e também as da pele. Uma vez que a lesma tenha ingerido metaldeído suficiente, as células de muco são irreversivelmente destruídas.

ANTES DE USAR O METAREX LEIA AS INSTRUÇÕES DO RÓTULO.

INDICAÇÕES DE USO

O produto **METAREX** é um moluscicida, eficaz no controle de caramujos (*Achatina fulica*) e lesmas (Família Limacidae).

MODO DE USAR

O produto **METAREX** deve ser espalhado diretamente sobre o solo, nos locais infestados por lesmas e/ou caramujos, manualmente ou através de um aplicador de produtos granulados. Aplicar de 7 a 14 g de **METAREX** para cada 10m². Após a aplicação do produto a reentrada é recomendada a partir de no mínimo 6 horas nos locais onde o produto for aplicado. Reaplicar o produto sempre que necessário.

PRECAUÇÕES E ADVERTÊNCIAS:

Não aplicar sobre alimentos e utensílios de cozinha, plantas e aquários. Não fumar, comer ou beber durante a aplicação. Não misture **METAREX** com alimentos ou outras iscas. Em caso de intoxicação, procurar o Centro de Intoxicações ou Serviço de Saúde, levando a embalagem ou o rótulo do produto. Manter o produto em sua embalagem original. Não reutilizar as embalagens vazias. Em caso de contato direto com o produto, lavar a parte atingida com água em abundância e sabão. Em caso de contato com os olhos, lavar imediatamente com água corrente em abundância. Se inalado em excesso, remover a pessoa para local ventilado. Pode ser fatal se ingerido. Durante a aplicação não devem permanecer no local pessoas ou animais domésticos. Em caso de ingestão não provoque o vômito. Aplicar somente em lugar de difícil acesso para crianças e animais domésticos. Advertir os usuários sobre as medidas de segurança e precauções a tomar para evitar acidentes. Usar roupa protetora adequada, luvas, proteção ocular e respiratória. Produto tóxico para mamíferos, aves e peixes. Não se deve contaminar os cursos de água.

ARMAZENAGEM E TRANSPORTE:

Não transportar nem armazenar o produto com alimentos nem medicamentos. Armazenar em recipiente fechado em local fresco e longe da umidade.

MODO DE ELIMINAÇÃO E DESATIVAÇÃO EM CASO DE DERRAMAMENTO:

Recolher o produto derramado com auxílio de uma pá, a limpeza dos resíduos deve ser feita com uso de roupa protetora adequada, luva, máscara facial e avental. Disponibilizar o material recolhido em recipientes resistentes e adequados. Lacrá-los e identificá-los devidamente. Consultar a empresa registrante, através do telefone indicado no rótulo para destinação final do produto.

INDICAÇÕES PARA USO MÉDICO

Grupo Químico: Tetroxocano

Nome Comum: Metaldeído

Antídoto/Tratamento: Não há antídoto específico

TELEFONES DE EMERGÊNCIA

Centro de Informações

Toxicológicas: 0800 041 0148

Disque Intoxicação: 0800 722 6001

REGISTRADO, IMPORTADO E DISTRIBUÍDO POR

DE SANGOSSE AGROQUÍMICA LTDA

CNPJ: 72.097.017/0001-10

Av: Ricardo Eik Mendes Borges, nº 5800 – Zona Industrial | CEP 86200-000 | IBIPORÃ – PR - BRASIL - 0800 041 0888

vendas@desangosse.com.br - www.desangosse.com.br

FABRICADO POR

DE SANGOSSE Bonnel, 47480 Pont-du-Casse – França

REGISTRADO NO MINISTÉRIO DA SAÚDE SOB Nº 3.2233.0081